



# Toutes les solutions Upcoop rassemblées sur UpOne

Offre réservée aux Adhérents  
de la CRESS BFC



# UN GROUPE INDÉPENDANT, CRÉATEUR DE SOLUTIONS DE PAIEMENT ET DE SERVICES À UTILITÉ SOCIALE ET LOCALE



- Groupe indépendant Français crée en 1964



- Implanté sur 4 continents, 23 pays, 47 filiales dont **Hexeko** (UpOne)



- **Coopérative** détenue à 100% par ses salariés  
« 1 personne = 1 voix »



- Election du **conseil d'administration** composé de 15 administrateurs salariés-sociétaires dont 3 syndicaux



- **Acteur** emblématique de l'économie sociale et solidaire dans le monde (ESS)

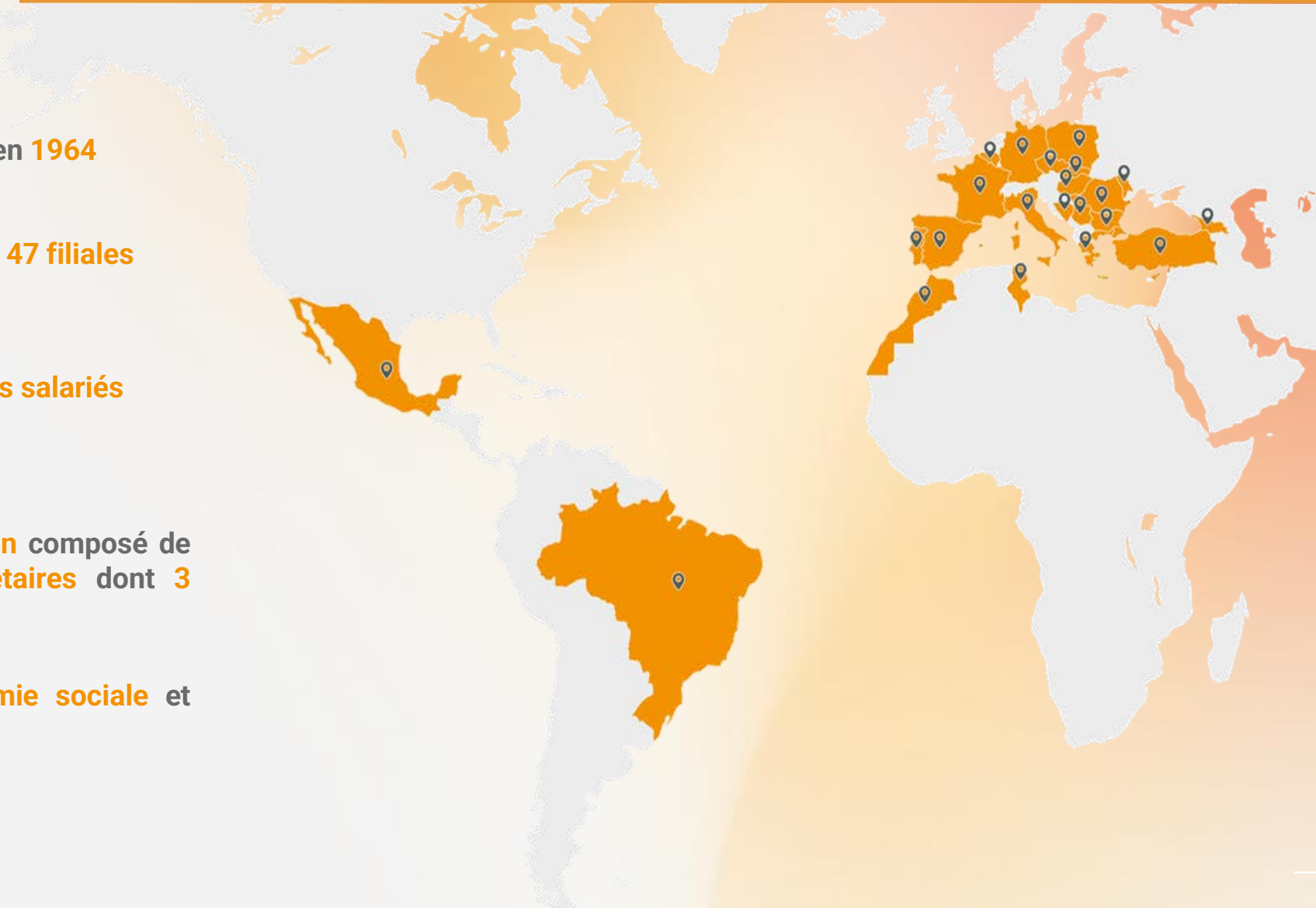

# Choisir Up Coop, c'est choisir une Scop à missions

Porter les principes démocratiques de l'ESS et la RSE dans la gouvernance

Conjuguer les offres de soutien au pouvoir d'achat avec l'incitation à la consommation locale et responsable

Favoriser l'engagement des salariés grâce à un dialogue social innovant et à des conditions de travail attractives

Placer la solidarité et la proximité au cœur de l'action territoriale

Mieux protéger l'environnement et contribuer à la transition écologique

« Coopérer durablement pour un pouvoir d'achat à utilité sociale et locale »



# Découvrez la **solution tout-en-un**

Nous **réinventons** la gestion et la dépense des avantages sociaux.  
Avec UpOne, **tout se décline au singulier**, sauf les avantages que vous pouvez attribuer à vos salariés.

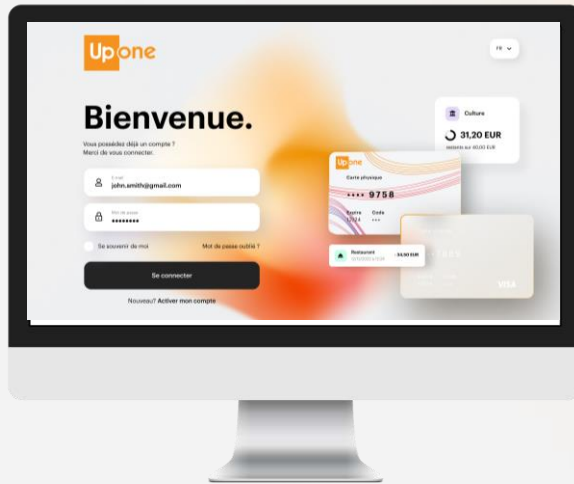

Un espace de gestion  
**bénéficiaire** et  
**financeur** unique

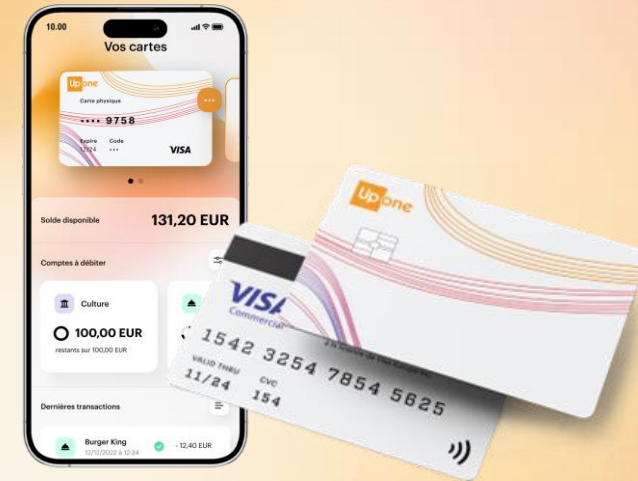

Une version **mobile**  
avec une **carte**  
**intelligente**

## Le bonheur à la carte !

Redécouvrez le plaisir d'offrir et proposez des avantages qui répondent aux besoins de vos salariés.



Déjeuner



Culture



Cadeau



Sport, Loisirs & Détente



Mobilité



Vacances

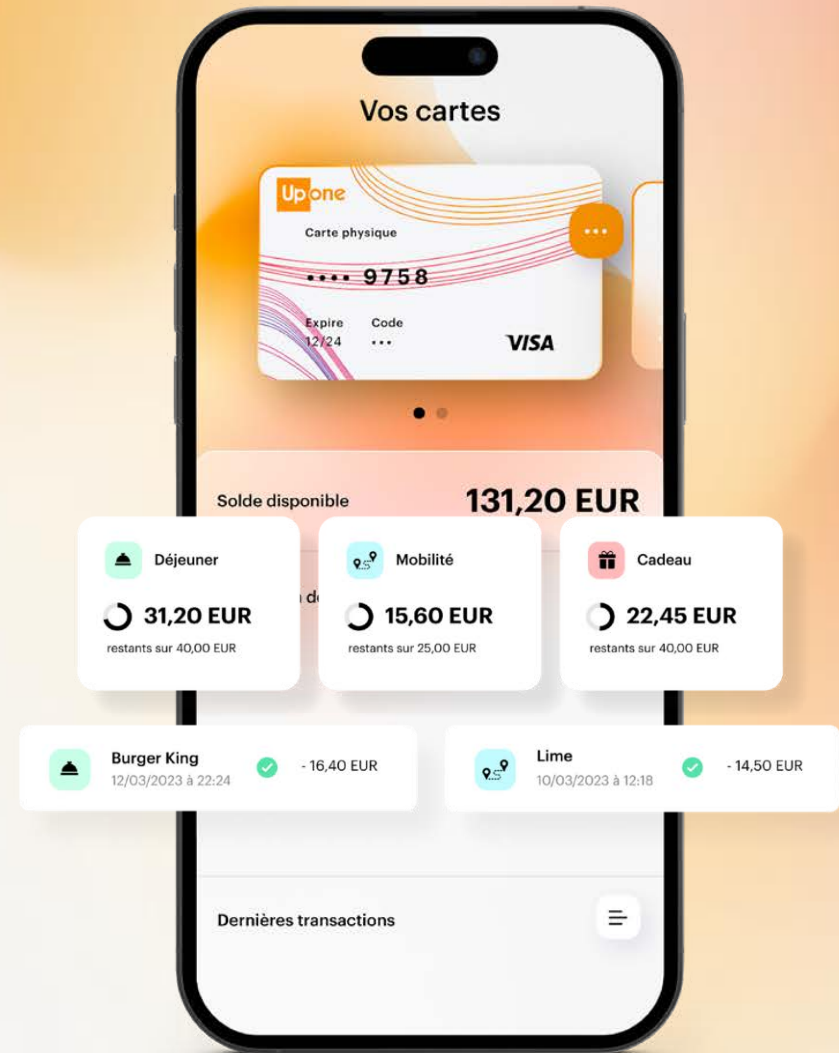



**Une  
solution**

**flexible**



**Les avantages salariés  
enfin rassemblés !**



**1 application et  
1 espace manager**



**Carte physique  
et virtuelle**



# Le fonctionnement UpOne !

Avec UpOne les comptes de vos salariés sont rechargés en quelques clics.

Offrez-leur une solution qui leur permet de dépenser leurs avantages où et comme ils le souhaitent !



- ✓ Complément de paiement
- ✓ Google Pay et Apple Pay
- ✓ Paiement avec ou sans contact
- ✓ Carte physique et/ou virtuelle
- ✓ Paiement en ligne
- ✓ Remboursement sur facture de tous les univers\*
- ✓ Réseau national Visa

## Réseau National Visa

Grâce à la carte UpOne, vous bénéficiez de l'ensemble du réseau Visa pour profiter au maximum de vos avantages.

Vous disposez donc du plus large réseau d'acceptation :

- Commerces spécialisés
- Commerces de proximité et locale
- Commerces responsables
- Enseignes généralistes
- Paiements en ligne...

# Découvrez les univers UpOne **100 % exonérés**



Déjeuner

Apportez **plus de pouvoir d'achat** avec **le titre Déjeuner**  
**Jusqu'à 7,18 €** /jour/bénéficiaire\*



Cadeau

Accompagnez vos salariés **sur des moments clefs** avec **le titre Cadeau**  
**Jusqu'à 193,00 €** / an / bénéficiaire pour les 11 événements\*



Culture

Garantissez **une expérience enrichissante** avec **le titre Culture**  
**Sans limite de plafond Urssaf\***



Vacances

Offrez de **la déconnexion** à vos salariés grâce à la  
**subvention Vacances\*\***



Sport, Loisirs  
et Détente

Soyez certain **de faire plaisir** avec **le titre Sport, Loisirs et Détente**  
**Sans limite de plafond Urssaf\***



Mobilité

Rendre accessible **la mobilité** à tous grâce au **titre Mobilité**  
**Jusqu'à 800 €** par an / bénéficiaire\*

\*Plafond d'exo 2024 – Voir descriptif des solutions

\*\*La solution Vacances est une subvention vacances à ne pas confondre avec la solution Chèque-Vacances qui est une dotation. (Descriptif ANCV)



# Complétez UpOne avec des solutions qui répondent à l'Essentiel

## + de déconnexion



Offrez-vous de la déconnexion avec les solutions

**Ancv Jusqu'à 530 € / an \***

💡 Eligible aux TNS

## + d'équilibre vie pro / vie perso

**Up** chèque domicile

Retrouver un équilibre Perso/Pro avec la solution

**Up Chèque Domicile Jusqu'à 2421 € / an \***

💡 Eligible aux TNS

\*Plafond d'exo 2024 – Voir descriptif des solutions

\*\* UpChèqueDomicile & Chèque-Vacances : Solution individuelle qui n'intègre pas l'offre UpOne

# Une porte d'entrée unique dédiée pour les adhérents de la CRESS BFC

 [partenariatspme@up.coop](mailto:partenariatspme@up.coop)

 01 76 49 65 45

 [Formulaire de contact](#)



Up Ce fait de bien au quotidien

**À VOUS QUI DÉTENEZ LE S-UP-ER POUVOIR  
D'ENGAGER VOS SALARIÉS !**

#DitesAuQuotidien

Pour plus d'informations sur nos solutions, remplissez le formulaire afin d'être rappelé par un de nos experts.

Nom :

Prénom :

Surnom :

EMAIL de la société :

Votre fonction dans la société :

Téléphone :

Adresse email :

EFFECTIF DE VOTRE SOCIÉTÉ :

- 1 à 9 salariés
- 10 à 49 salariés
- 50 à 99 salariés
- 100 à 499 salariés
- 500 à 999 salariés
- 1000 salariés et plus

Votre code postal :

Votre ville :

Pour quelles raisons (à compléter) :

- Recrutement
- Gestion des talents
- Développement
- Formation
- Qualité de vie au travail
- Diversité

Envoyez-nous votre demande

## OFFRE SPECIALE « CRESS BFC »

**+ POUR BENEFICIER DES CONDITIONS AVANTAGEUSES**

**Plus de 70% de remise  
Sur les Prestations de Services**





**Pour les adhérents  
de la CRESS BFC :  
+ 70% d'économies**  
sur la tarification publique

## FRAIS DE MISE EN PLACE

Tarif public HT

Votre tarif HT

Frais d'ouverture de contrat client

30,00 €

**Offerts**

Frais de création de bénéficiaire

7,00 €

**3,50 €**

(valable 3 ans sans frais de renouvellement)

---

## FRAIS DE GESTION

Titre Déjeuner

2,00 €

**1,00 €**

Titre Cadeau

3,00 €

**1,50 €**

Titre Culture

3,00 €

**1,50 €**

Titre Sport & Loisirs

3,00 €

**1,50 €**

Titre Vacances

3,00 €

**1,50 €**

Titre Mobilité

5,00 €

**2,50 €**

---

## AUTRES FRAIS

Renouvellement de carte

5,00 €

**2,50 €**

(perte, vol...)



# Conditions CRESS BFC – Univers Déjeuner

\*Pour une TPE de 3 salariés qui mets en place l'univers Déjeuner



Frais ouverture de compte

Frais de création bénéficiaire

Chargement de compte Univers Déjeuner

## Tarifs Publics

25 €

+ 7 € \* 3 salariés

+ 2 € \* 12 mois \* 3 salariés

118 €

## Tarifs Négociés

Offerts

+ 3,5 € \* 3 salariés

+ 1 € \* 12 mois \* 3 salariés

46,5 €

=

**71,5 €**  
**d'Économies Réalisées**

**60%**

d'économies  
réalisées

Pour **bénéficier** de conseils et obtenir un **devis gratuit**,  
n'hésitez pas à **contacter nos commerciaux** au **01.76.49.65.45**





## MISE EN PLACE E.CESU

	Tarif public HT	Votre tarif HT
Frais d'ouverture de compte	20,00 €	Offerts
Frais de chargement des comptes (% de la valeur de la commande)	Entre 3% et 4,5%	1%
Minimum de facturation	40,00 €	12 €
Echange automatique (Permet d'augmenter d'un an la date de fin de validité)	1%	Offerts

## MISE EN PLACE CESU

	Tarif public HT	Votre tarif HT
Frais d'ouverture de compte	20,00 €	Offerts
Frais de chargement des comptes (% de la valeur de la commande)	Entre 3% et 4,5%	1%
Minimum de facturation	40,00 €	12 €
Frais de livraison	15,00 €	5 €

# Conditions CRESS BFC – Cesu Chèque Domicile



\*Pour une 1 personne avec une commande annuelle de 2 421€

	Tarifs Publics	Tarifs Négociés
Frais d'ouverture de compte	20 €	Offerts
+ Chargement de compte (Minimum de facturation)	+ 3,2 % de 2 421 € (40 €)	+ 1 % de 2 421 € (12 €)
+ Echange automatique	+ 1 % de 2 421 €	+ Offerts

121,68 €



24,21 €

**97,47 €**  
d'économies réalisées

**80%**

d'économies réalisées

Pour **bénéficier** de conseils et obtenir un **devis gratuit**,  
n'hésitez pas à **contacter nos commerciaux** au **01.76.49.65.45**

# Annexes







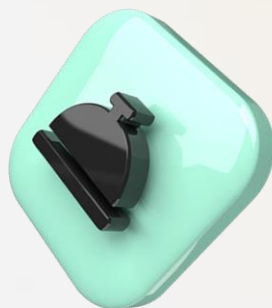

Déjeuner

Jusqu'à  
**25 €/jour**

Cliquez, rechargez, déjeunez

Aujourd'hui à 11h57



Hey les gars ! Sushis 🍣 ce midi ?

Envoyé

Aujourd'hui à 11h59



Je vais plutôt aller me prendre quelque chose au **supermarché**.

Envoyé

Aujourd'hui à 11h59



Hey ! Moi je vais à l'épicerie bio 🌿

Envoyé

Aujourd'hui à 12h00



D'acc ! On se retrouve en salle de repos 😊

Envoyé



Entrez dans l'univers du  
**titre déjeuner**

**Co-participation employeur/salarié**

Un titre financé entre 50% et 60% par l'employeur, à votre libre choix.

**Exonéré de cotisations fiscales et sociales**

Exonération de cotisations sociales et fiscales dans la limite de **7,18€/jour/bénéficiaire** sur la part employeur.

**Plafond d'exonération**

Vous pouvez attribuer jusqu'à **14,36 €/jour/bénéficiaire**.

**Dépense journalière**

Les bénéficiaires peuvent dépenser jusqu'à **25,00 €** par jour\*.

**Une pause déjeuner avantageuse pour vos salariés et pour votre entreprise ....**

Qui donne le goût de « reviens-y »!



Cadeau



Jusqu'à  
**193 €**

Sur 11 événements\*\*

Accompagnez vos salariés  
toute l'année avec le **Titre Cadeau**



Gourmandises



Soins & bien-être



Mode



Bébé & enfant



Gaming



Bijoux & montres



Fleurs & Plantes



TV, musique & vidéo



Entrez dans l'univers du  
**titre cadeau**

**Éligible à tous**

Pour vos salariés et leurs enfants\*

**100 % Exonéré de cotisations fiscales et sociales**

Dans la limite de 193 € par bénéficiaire et par événement Urssaf.

**Une Dotation adaptée**

Aux 11 événements exonérés définis par l'URSSAF\*\*

**Avec le remboursement sur facture**

Afin d'offrir un maximum de liberté à vos bénéficiaires !

**De jolies intentions qui (re)donnent le sourire**

Aux salariés et à l'employeur !



Vacances

## Offrez de la déconnexion à vos bénéficiaires grâce à la **Subvention Vacances**

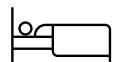

Séjours & Hébergements



Trajets & Transports



Loisirs & Activités culturelles

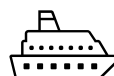

Croisières  
& Voyages organisés



Et bien **plus encore...**



Entrez dans l'univers de la **subvention vacances**

**100 % Exonéré de cotisations sociales**

**Pas de montant maximum**

**Pas d'obligation d'événement URSAFF**

**Avec le remboursement sur facture**

Afin d'offrir un maximum de liberté à vos bénéficiaires !

**Des moments de détente pour encourager vos salariés**

à se ressourcer et à recharger les batteries !



 Culture

## Garantissez une expérience enrichissante avec le **Titre Culture**

Offrez un accès à la culture à tous vos salariés



Cinéma



Musée



Concert



Théâtre



Librairie



Entrez dans l'univers du **titre culture**

**Éligible à tous vos salariés**

Sans limite de budget

**100 % Exonéré de cotisations fiscales et sociales**

Sans limites de plafond ni d'événement URSSAF grâce à la circulaire ACOS

**Avec le remboursement sur facture**

Afin d'offrir un maximum de liberté à vos bénéficiaires !

**Tout pour la culture**

Dotation dédiée aux loisirs culturels : visites, spectacles, livres, CD, DVD, jeux vidéo ....

**Une porte ouverte à la découverte !**

A l'ouverture d'esprit !



Sport, Loisirs  
et Détente



Avec le **Titre Sport, loisirs et détente**, soyez certain de faire plaisir !



Bowling & jeux



Piscine & Spa



Salle de sport



Yoga & Fitness

Et bien **plus encore...**



Entrez dans l'univers du  
**titre Sport, Loisirs et Détente**

**Éligible à tous vos salariés**

Sans limite de budget

**100 % Exonéré de cotisations fiscales et sociales**

Sans limites de plafond ni d'événement URSSAF

**Avec le remboursement sur facture**

Afin d'offrir un maximum de liberté à vos bénéficiaires !

**Des moments de détente pour des salariés dans les starting-block ...**

Un véritable soutien dans la quête de bien-être au quotidien



Pour des trajets domicile-travail plus verts 🌿 et remboursés avec le titre Mobilité !



Transports



Voiture et/ou vélo partagé



Vélo/Scooter



Covoiturage



Entrez dans l'univers du **titre mobilité**

**Paiement des frais de transport**

**Exonéré d'impôt sur le revenu, de cotisations et contributions sociales**

**Jusqu'à 800 €**  
par an et par bénéficiaire\*

**Avec le remboursement sur facture**  
Afin d'offrir un maximum de liberté à vos bénéficiaires !

**Changez les habitudes de consommation de vos salariés**  
en leur proposant des modes de transports plus durables et faites-le savoir !

# Découvrez les Solutions Exclusives

## Qui permettent de profiter de l'essentiel !



**Up** chèque domicile



\*Plafond d'exo 2024 – Voir descriptif des solutions

\*\* UpChèqueDomicile & Chèque-Vacances : Solution individuelle qui n'intègre pas l'offre UpOne



# Up chèque domicile



Pour (re)-trouver un équilibre Perso/Pro, la solution **Up Chèque Domicile** vous accompagne !

La solution  
**Up Chèque Domicile**

**Disponible en 2 formats**

Chèque ou 100 % Digitale

**Faciliter le quotidien de vos salariés**

Plus 1 Millions de prestataires dans toute la France

**Jusqu'à 2421 € exonérés**

de cotisations sociales et fiscales par an et par bénéficiaire.

**Crédit d'impôt de 25 %**

Sur les sommes versées\*

**Jusqu'à 100% de subventions**

prises en charge par l'entreprise

**Éligible aux TNS**

De quoi retrouver l'équilibre perso/pro



Soutien scolaire, crèche,  
garde d'enfants ....



Ménage, petits travaux,  
jardinages ...



Accompagnement des  
personnes dépendantes....



# Up chèque domicile

**Le + Up : La garantie sérénité**



## ✓ La gratuité

L'employeur leur offre  
la Garantie Sérénité avec  
les titres Chèque Domicile

## ✓ L'expertise de Matmut Assistance Juridique

Un partenaire fiable et reconnu

## ✓ La simplicité

Un simple appel suffit  
pour bénéficier d'une  
Assistance Juridique

Des voyages pour  
recharger **les batteries** !

Jusqu'à  
**530 €**

par an\*



Hébergements



Voyages & Transports



Loisirs & Cultures



Loisirs Sportifs



Restauration

Entrez dans l'univers du  
**Chèque-Vacances**

**100 % Exonéré de cotisations sociales** Dans la limite de  
**530 € / an\***

**Co-participation employeur/salarié**

pour les entreprises de – de 50 salariés sans CSE

**Un titre financé jusqu'à 80 %** par l'employeur

Selon la rémunération du bénéficiaire  
(+5% par enfant à charge du bénéficiaire +15% maximum)

**Disponible en 2 formats**

Chèque ou 100 % Digitale

**Utilisation Large** avec plus de **128 600 enseignes\*\***

**Éligible aux TNS**

Avec les **Chèques Vacances...**

**Découvrez - Utilisez - Profitez !**

\*Dans la limite du montant d'un SMIC mensuel par salarié et par an (soit 1 766,92 € en 2024)

\*\*Liste de 128 600 enseignes qui acceptent le chèque-vacances en France, dans les DROM-COM et à destination de l'Union Européenne. Autant d'opportunités de vivre des moments uniques !

Chiffres à fin 2022